NEWS der gemeinde bözberg

Ortsbürgergemeinde Bözberg – Ergebnis der Referendumsabstimmung vom 24. November 2013

Die Referendumsabstimmung vom 24.11.2013 über den Anschluss des Forstbetriebes Bözberg an den Forstbetrieb Brugg ist wie folgt ausgefallen:

Stimmberechtigte:	161
Brieflich Stimmende:	110
Ungültige briefliche Stimmabgaben:	1
Gültig eingereichte Stimmrechtsauweise:	111
Stimmbeteiligung:	68.94 %
Eingelangte Stimmzettel:	111
Leere und ungültige	0
In Betracht fallende Stimmzettel	111
JA	75
NEIN	36

Wahl- und Abstimmungsbeschwerden (§ 66 ff des Gesetzes über die politischen Rechte) gegen Unregelmässigkeiten bei der Vorbereitung oder Durchführung einer Abstimmung sind innert drei Tagen seit der Entdeckung des Beschwerdegrundes, spätestens aber am dritten Tage nach der Veröffentlichung des Ergebnisses, dem Regierungsrat des Kantons Aargau, 5001 Aarau, einzureichen.

Wahlbüro Bözberg

Forst Linn

Die für das Forstjahr 2013/2014 geplanten Holzschläge in Linn werden noch durch den Forstbetrieb Homberg-Schenkenberg ausgeführt und abgerechnet. Der Gewinn 2013 wird somit noch an die Ortsbürgergemeinde Bözberg ausbezahlt.

Entscheide der Einwohnergemeindeversammlung vom Mittwoch, 27. November 2013

Gestützt auf § 26 Abs. 2 des Gemeindegesetzes werden die Versammlungsentscheide veröffentlicht. Hinsichtlich der dem fakultativen Referendum unterstehenden Entscheide kann zwecks Einreichung eines Referendumsbegehrens bei der Gemeindekanzlei eine Unterschriftenliste unentgeltlich bezogen werden. Vor Beginn der Unterschriftensammlung kann die Liste der Gemeindekanzlei zwecks Vorprüfung des Wortlautes des Begehrens eingereicht werden.

1. Genehmigung des Protokolls der Einwohnergemeindeversammlung vom 26. Juni 2013
2. Ablehnung der Initiative „Adressen Linn"
3. Genehmigung der Einführung von Blockzeiten an der Schule Bözberg
4. Genehmigung des Nachtragskredites von Fr. 315'000.00 für den Umbau der Gemeindeverwaltung und Krediterteilung von Fr. 173'000.00 für zusätzliche Sanierungsarbeiten an den ehemaligen Schulliegenschaften Oberbözberg, total Fr. 488'000.00
5. Genehmigung der Änderung der Satzungen der ARA Schmittenbach, Villigen
6. Einbürgerung von Frau Patricia Ann Lattenberg, 1944, Bürgerin der Vereinigten Staaten von Amerika
7. Genehmigung des Budgets 2014 mit einem Gemeindesteuerfuss von 99 %

Die Entscheide gemäss Ziffern 1, 5, 6 und 7 wurden definitiv gefasst. Die Entscheide gemäss Ziffern 2, 3 und 4 unterstehen dem fakultativen Referendum.

Ablauf der Referendumsfrist: 06. Januar 2014

Swisscom – Breitbandanschluss des Ortsteils Oberbözberg

Die Swisscom teilt dem Gemeinderat mit Schreiben vom 18.11.2013 mit, dass der Ortsteil Oberbözberg mit der neuen Breitbandtechnologie bis Ende 2014 erschlossen wird. Swisscom wird in Kürze mit dem Bau beginnen. Geografische Details gemäss nachstehendem prov. Plan:

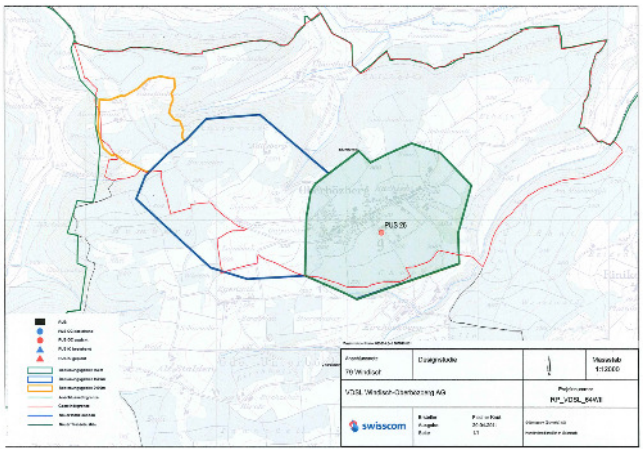

Mit dieser Technologie wird der Ortsteil Oberbözberg schon bald hochauflösendes Fernsehen (HD TV) schauen und mit ultraschneller Geschwindigkeit im Internet surfen können.

Vorankündigung Schalteröffnungszeiten über die Festtage

Die Gemeinde Bözberg ist vom Dienstag, 24. Dezember 2013, 11:30 Uhr bis und mit Freitag, 03. Januar 2014 geschlossen. Die zwischen Weihnachten und Neujahr und am 03. Januar 2014 ausfallende Arbeitszeit wurde bzw. wird von allen Angestellten vorgeholt.

Bei Todesfällen besteht ein Pikettdienst. Gemeindeschreiber Erwin Wernli ist unter der Tel.-Nr. 078 850 68 27 erreichbar.

Herzlichen Dank für das entgegengebrachte Verständnis.

Weihnachtsbäume

Die Weihnachtsbäume können mit dem beiliegenden Bestellformular bis am **11. Dezember 2013** bei der Gemeindekanzlei bestellt werden. Die Ortsbürger erhalten den Weihnachtsbaum wie bisher gratis, müssen diesen aber ebenfalls bestellen.

Baubewilligungen

Baubewilligungen sind erteilt worden an:

Bauherr:	Spillmann-Rauber Walter & Magdalena, Dorfstrasse 14, 5210 Windisch
Grundeigentümer:	Spillmann-Rauber Walter & Magdalena, Dorfstrasse 14, 5210 Windisch
Projektverfasser:	Architekturbüro LBA, Laurstrasse 10, 5200 Brugg
Baute:	Umbau und Renovation Bauernhaus „Hof Gallenkirch“
Lage:	Parz. Nr. 3057, Geb. Nr.1103, Gallenkirch 60, Ortsteil Gallenkirch

Bauherr:	Kopp, Hugo Altstalden 14, 5225 Bözberg
Grundeigentümer:	Kopp Hugo, Altstalden 14, 5225 Bözberg
Projektverfasser:	Kopp Hugo, Altstalden 14, 5225 Bözberg
Baute:	Erstellung Photovoltaikanlage auf Gebäude 74 und 196
Lage:	Parz. Nr. 83, Geb. Nr. 196 und 74, Altstalden 14

Bauherr:	Stahel Thomas, Vierlinden 8, 5225 Bözberg
Grundeigentümer:	Stahel Thomas + Susanne, Vierlinden 8, 5225 Bözberg
Projektverfasser:	Stahel Thomas, Vierlinden 8, 5225 Bözberg
Baute:	Dach- und Fassadenrenovation
Lage:	Parz. Nr. 413, Geb. Nr. 123, Vierlinden

Bauherr:	Bolliger Simon + Christen Sibylle, Mittlerer Hafen 3, 5225 Bözberg
Grundeigentümer:	Bolliger Simon + Christen Sibylle, Mittlerer Hafen 3, 5225 Bözberg
Projektverfasser:	Bolliger Simon + Christen Sibylle, Mittlerer Hafen 3, 5225 Bözberg
Baute:	Erneuerung Fassade und Fenstereinbau Ost
Lage:	Parz. Nr. 588, Geb. Nr. 291, Mittlerer Hafen

Weihnachts- und Neujahrswünsche an unsere älteren Mitbürgerinnen und Mitbürger

In den vier bisherigen Gemeinden haben die Gemeinderäte die Weihnachts- und Neujahrsbesuche der älteren Mitbürgerinnen und Mitbürger unterschiedlich geregelt. Aufgrund der grossen Anzahl von Seniorinnen und Senioren, älter als 70 Jahre (ca. 180), musste sich der Gemeinderat entscheiden, entweder diesen Brauch abzuschaffen oder eine neue Lösung einzuführen. Als Wertschätzung für unsere älteren Mitbürgerinnen und Mitbürger hat er entschieden, allen über siebzig Jahre jungen Einwohnerinnen und Einwohnern eine Glückwunschkarte mit einem Einkaufsgutschein für den Denner Oberbözberg zuzustellen.

Papiersammlung vom Samstag, 07. Dezember 2013

Die vierte Papiersammlung dieses Jahres findet wie im Abfallkalender vorangekündigt am Samstag, 07. Dezember, statt. Durchgeführt wird sie durch den Turnverein Bözberg.

Bitte beachten: Alle Bündel sind korrekt getrennt und gut verschnürt am Strassenrand zu platzieren. Papier und Karton sind separat zu bündeln und in handlichen Paketen sowie gut verschnürt bereitzustellen, damit diese nicht auseinanderrutschen.

Schlittelweg Sagel - Entsorgungsplatz

Während der Winterzeit, wenn genügend Schnee auf den Feldern und den Strassen liegt, wird die Verbindungsstrasse Sagel ab Kreuzung „Im Graben/Tannrüti" bis zum Entsorgungsplatz als Schlittelweg der Kinder für den Fahrzeugverkehr gesperrt.

Neue Zinsregelung ab Steuerjahr 2014 für die Einkommens- und Vermögenssteuern

Ab 1. Januar 2014 werden Einzahlungen neu auch vor dem 30. April verzinst. Bisher erhielten die Steuerpflichtigen einen Skonto, wenn sie ihre provisorischen Rechnungen bis zum 30. April des Steuerjahrs bezahlten. Einzahlungen vor oder nach diesem Datum lohnten sich nicht.

Die neue Regelung will auch Ratenzahlungen fördern. Jede Zahlung vor dem Fälligkeitstermin 31. Oktober wird mit einem Zins honoriert. Zudem wird auch für Zahlungen ein Vergütungszins gutgeschrieben, die den definitiven Rechnungsbetrag übersteigen. Offensichtlich übersetzte Einzahlungen werden jedoch zurückerstattet.

Für das Jahr 2014 beträgt der Zinssatz 0,5 %. Vergütungszinsen für Vorauszahlungen sind steuerfrei.

Weitere Informationen zur Verzinsung der Steuern finden sich unter www.ag.ch/steuern.

Organisation des Winterdienstes 2013/2014

Im Hinblick auf die Schneeräumungsarbeiten werden die Motorfahrzeughalter ersucht, ihre Fahrzeuge nicht entlang von öffentlichen Strassen und Plätzen zu parkieren. Die Winterdienstarbeiten werden dadurch erleichtert und die Gefahr, dass Fahrzeuge durch den Schneepflug oder durch die Schneemassen beschädigt werden, wird minimiert. Der Gemeinderat lehnt die Haftung für Schäden, welche durch Behinderung der Räumungsarbeiten entstehen, vollumfänglich ab.
Bitte fahren Sie bei winterlichen Verhältnissen langsam. Mit guten Winterreifen und gutem Schuhwerk kommen Sie dennoch gut durch den Winter!

Fahrplanwechsel PostAuto

Ab dem 15. Dezember 2013 gilt der neue Fahrplan 2014. Die neuen Fahrpläne mit allen Änderungen sind im offiziellen Kursbuch auf www.fahrplanfelder.ch oder auf www.sbb.ch verfügbar.

Bestehendes Angebot Linie 372 Brugg-Bözberg-Linn
Von Montag bis Freitag verkehren die PostAuto-Kurse im Stundentakt. In den Hauptverkehrszeiten am Morgen zwischen 06.00 und 08.00 Uhr, am Mittag zwischen 12.00 und 13.00 Uhr sowie am Abend zwischen 15.00 und 19.00 Uhr wird das Angebot zum Halbstundentakt ausgebaut. Am Samstag gilt der Stundentakt. An Sonntagen verkehren die Kurse am Morgen im 2-Stundentakt, am Nachmittag ab 16.00 Uhr wieder im Stundentakt.

Angebotsveränderung
keine

Weitere Informationen erhalten Sie unter www.postauto.ch/fahrplan, www.a-welle oder www.z-pass.ch.

Brennholzbestellung 2013/2014

Die verschiedenen Forstbetriebe (Homberg-Schenkenberg, Villnachern und Bözberg) nehmen wie jedes Jahr gerne Ihre Brennholzbestellungen entgegen.

Die verschiedenen Holzsorten sowie den Preis finden Sie in den Beilagen. Wir bitten Sie, Ihre Bestellformulare direkt an die zuständige Stelle gemäss Angaben auf dem Formular zu schicken.

Weitere Informationen erhalten Sie von der Gemeindekanzlei Bözberg oder von den jeweiligen Forstbetrieben.

Kommunale Erhebungsstelle Landwirtschaft (KEL) 2014

Auf den 31.12.2013 werden die bisherigen Ackerbaustellen aufgelöst und durch die Kommunale Erhebungsstelle Landwirtschaft (KEL) ersetzt. Der Gemeinderat kann mitteilen, dass der bisherige Ackerbaustellenleiter Urs Brändli, Kirchbözberg 9, 5225 Bözberg, neu das Amt der Kommunalen Erhebungsstelle Landwirtschaft (KEL) für die Jahre 2014/2017 übernehmen wird.

Neue Rechtsgrundlagen bei Einbürgerungen

Das Gesetz über das Kantons- und das Gemeindebürgerrecht (KBüG) wurde total revidiert. Die neuen Bestimmungen regeln die Voraussetzungen für die Einbürgerung ausländischer Staatsangehöriger kantonal einheitlich. Sie treten am 01. Januar 2014 in Kraft. Die Kriterien zur Prüfung des Beachtens der öffentlichen Sicherheit und Ordnung und des Willens zur Teilnahme am Wirtschaftsleben oder zum Erwerb von Bildung sind neu strenger geregelt. Es wird künftig auf den für die kantonalen Einbürgerungsbehörden einsehbaren Strafregisterauszug abgestellt. Dieser enthält weiter zurückliegende Delikte, als der bisher massgebende Strafregisterauszug für Privatpersonen. Personen, die Sozialhilfe beziehen oder in den letzten drei Jahren vor Gesuchseinreichung bezogen haben, sollen nur noch in begründeten Fällen eingebürgert werden können. Die Zuständigkeit für die Zusicherung des Gemeindebürgerrechts liegt nach wie vor bei der Gemeindeversammlung. Gesuche um ordentliche Einbürgerung werden neu im amtlichen Publikationsorgan der Gemeinde veröffentlicht. Jede Person kann innert 30 Tagen auf positive oder negative Aspekte hinweisen. Wie auf dem Bözberg bereits so angewendet, müssen neu die gesuchstellenden Personen mittels Erklärung bestätigen, dass sie die Werte der Bundes- und Kantonsverfassung achten. Bei der Prüfung der sprachlichen und staatsbürgerlichen Kenntnisse gelangen neu zwei kantonal einheitliche Tests zur Anwendung: ein Sprachtest zur Prüfung des Hörverständnisses und ein staatsbürgerlicher Test. Diese Tests werden bei Personen durchgeführt, die das 16. Lebensjahr vollendet haben. Die Gesamtbeurteilung der Kenntnisse erfolgt anlässlich des Einbürgerungsgesprächs.

Kehrichtabfuhr über die bevorstehenden Festtage

Über die Festtage finden die Kehrichtabfuhren jeweils am Montag, 23. Dezember 2013 und 30. Dezember 2013 ab 07:00 Uhr statt. Die nächste ordentliche Abfuhr ist dann wieder am Mittwoch, 08. Januar 2014.

Veranstaltungskalender

Aus Platzgründen wird auf den Veranstaltungskalender in dieser Ausgabe verzichtet. Die Veranstaltungen finden Sie alle auf der Homepage der Gemeinde.
http://www.boezberg.ch/index.php?article_id=72